

Proposta Organigrama Lluís Millet

El presente documento recoge las tres propuestas de arquitectura de navegación elaboradas para la nueva web de la Escola Lluís Millet como resultado de la fase de análisis del proyecto. Tras el estudio exhaustivo de la web existente del centro en blocs.xtec.cat y el análisis comparativo con cuatro centros educativos de referencia, se identificaron los principales problemas de estructura y navegación del sitio actual y se definieron los criterios que debía cumplir la nueva arquitectura: claridad jerárquica, diferenciación por etapas educativas, acceso directo a la información clave para las familias y una organización de contenidos coherente con la identidad y los valores del centro.

Con el objetivo de recopilar las preferencias y necesidades del centro de forma estructurada antes de definir la arquitectura definitiva, se elaboró un formulario de feedback que fue enviado a la dirección del centro y al tutor de prácticas. El formulario recogía preguntas sobre los contenidos que el centro consideraba más importantes para las familias, las secciones que debían tener más visibilidad, el tono y la imagen que querían transmitir, y las funcionalidades que esperaban encontrar en el nuevo sitio. Las respuestas obtenidas, junto con las conclusiones del análisis comparativo, fueron la base sobre la que se construyeron las tres propuestas de organigrama recogidas en este documento. El formulario puede consultarse en el siguiente enlace:

<https://docs.google.com/forms/d/1TyZFjx6j-8elAwhhFQhhBsM21NzRJ9pwKpkJM3qDJ4/edit>

A partir de estos criterios se elaboraron tres alternativas de organigrama, cada una con un enfoque distinto en cuanto a la profundidad de la jerarquía, la agrupación de contenidos y la nomenclatura de las secciones principales. Las tres propuestas fueron presentadas a la dirección del centro y al tutor de prácticas para su valoración, con el objetivo de que el equipo del Lluís Millet pudiera elegir la estructura que mejor se ajustara a sus necesidades y a la forma en que sus usuarios, principalmente familias y alumnado, acceden y buscan la información del centro.

La propuesta seleccionada fue la número 1, que es la que sirvió como base para el desarrollo posterior del sitio web. Esta alternativa se caracteriza por una estructura completa y detallada, con una jerarquía de tres niveles que organiza los contenidos en secciones claramente diferenciadas: L'Escola, Etapes Educatives, Vida Escolar, Comunitat, Serveis i Recursos, Admissió i Secretaria y Contacte. Esta organización permite a las familias localizar cualquier información del centro en un máximo de tres clics desde la página de inicio, cumpliendo uno de los requisitos de usabilidad establecidos al inicio del proyecto.

EX 1 : Escola Lluís Millet

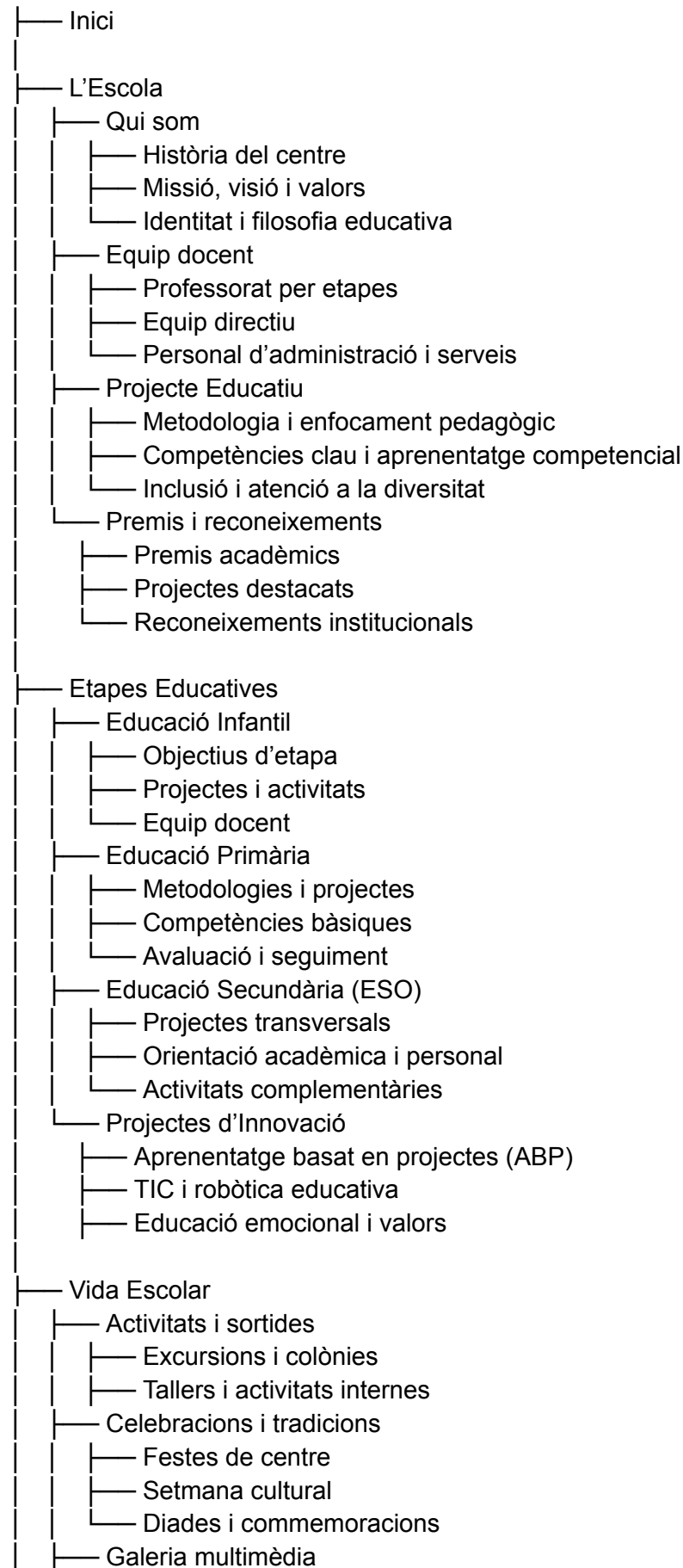

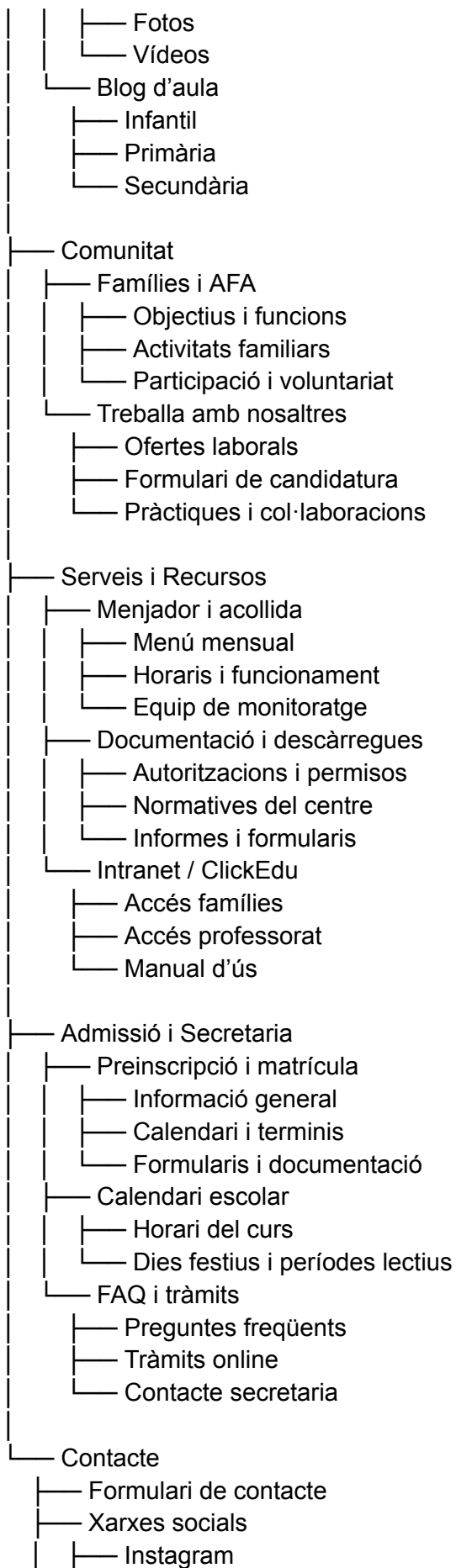

- Facebook
- YouTube
- Ubicació i mapa
- Com arribar
- Horaris d'atenció

EX 2 :Escola Lluís Millet

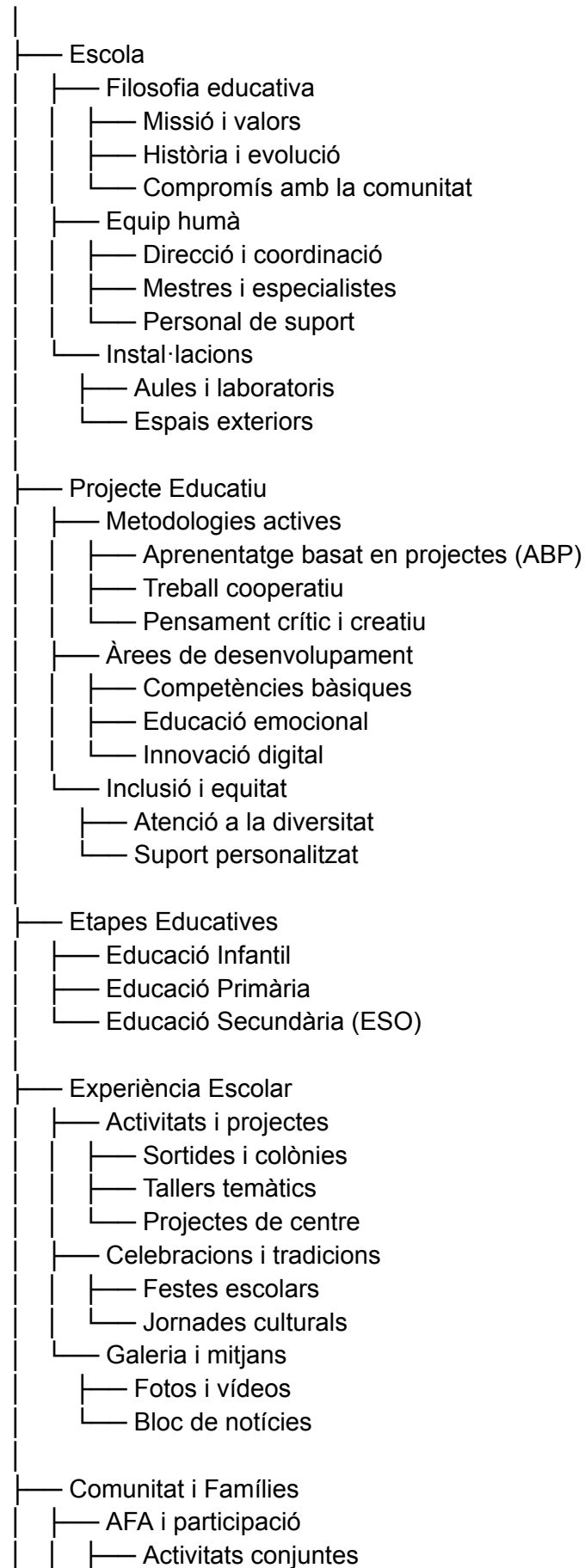

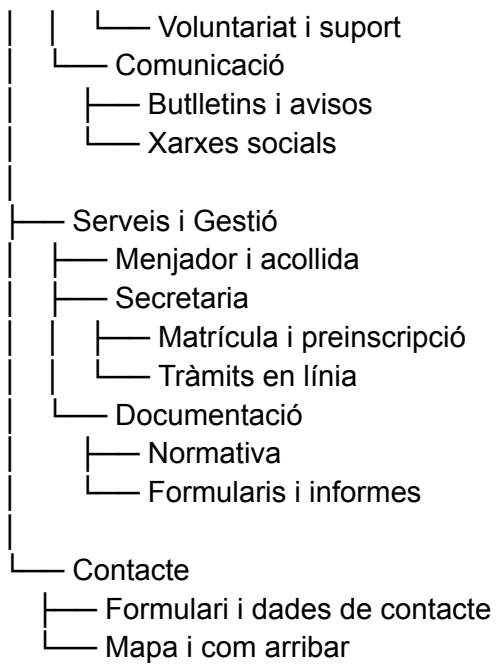

EX 3 : Escola Lluís Millet



